

同期活动

○第12届美食&饮食文化展 会场: 东京国际展示场 东3大厅
 与新世界的交流: 在日本以及世界各地创造和发现“食品与本土品牌”。
 预计参展商200家以上、参观人数3万人次。



近期展会信息

○第8届福冈国际礼品展
 会期: 2012年6月11日(周一)-13日(周三)
 会场: Marine Messe Fukuoka
 电话: +81-3-3843-9901
 传真: +81-3-3847-9436
 E-mail: d-haga@giftshow.co.jp

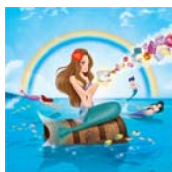

○第48届大阪国际礼品展
 会期: 2012年9月26日(周三)-27日(周四)
 会场: Osaka Merchandise Mart
 电话: +81-6-6263-0075
 传真: +81-6-6263-0074
 E-mail: giftwest@businessguide-sha.co.jp



○第6届东京国际礼品展 in 上海
 会期: 2012年8月2日(周四)-5日(周日)
 会场: 上海世贸商城
 电话: +81-3-3843-9851
 传真: +81-3-3843-9850
 E-mail: n-haga@giftshow.co.jp



更多信息

Business Guide-Sha, Inc. 总公司
 日本东京都台东区雷门2-6-2 礼品大厦 邮编:111-0034
 电话:+81-3-3843-9851 传真:+81-3-3843-9850
 E-mail:n-haga@giftshow.co.jp

必极耐斯(上海)会展有限公司
 上海市市长宁区延安西路2299号 上海世贸商城8楼B20室 邮编:200336
 电话:+86-21-6236-1078 / +86-21-6236-1079 传真:+86-21-6236-1620
 E-mail: bgshcn@businessnice.com (中文) / bgcn@businessnice.com (日语)

访问我们的网站 ▶ <http://www.giftshow.co.jp>

酒店安排: Business Creative Tours, Inc.
 日本东京都台东区雷门2-6-2 礼品大厦 邮编:111-0034
 电话:+81-3-3847-7787 传真:+81-3-3847-9156 E-mail:bct@fa.mbn.or.jp

买家登记表 届时到场请填写以下资料,并附上名片,交付接待处。

公司名 _____
 姓名 _____
 联系地址 **请附名片**
 电话 _____ 传真 _____
 邮箱 _____

企业行业	主打商品
1 <input type="checkbox"/> 批发	1 <input type="checkbox"/> 新奇商品
2 <input type="checkbox"/> 零售 (3.专业门店4.百货商店5.量贩店)	2 <input type="checkbox"/> 生活杂货
3 <input type="checkbox"/> 进出口商社	3 <input type="checkbox"/> 欧美进口品
4 <input type="checkbox"/> 促销品、纪念品的直销	4 <input type="checkbox"/> 文具·办公用品
5 <input type="checkbox"/> 赠品·用户	5 <input type="checkbox"/> 化妆品·装扮杂货
6 <input type="checkbox"/> 商务礼品·用户	6 <input type="checkbox"/> 玩具
7 <input type="checkbox"/> 邮购·上门推销	7 <input type="checkbox"/> 家庭用品
8 <input type="checkbox"/> 制造商(产品品名:)	8 <input type="checkbox"/> 书籍·CD·乐器
9 <input type="checkbox"/> 商品设计·开发	9 <input type="checkbox"/> 儿童用品
10 <input type="checkbox"/> 宾馆·婚庆场所·服务区域	10 <input type="checkbox"/> 箱包·鞋子
11 <input type="checkbox"/> 娱乐设施·游乐场·动物园	11 <input type="checkbox"/> 首饰·饰品
12 <input type="checkbox"/> 地区·工作岗位消费生活合作社	12 <input type="checkbox"/> 绘画·美术品·美术·手工艺品
13 <input type="checkbox"/> 百货商店·量贩式店外销售	13 <input type="checkbox"/> 鲜花·园艺·造园·草坪
14 <input type="checkbox"/> 博物馆·美术馆	14 <input type="checkbox"/> 相机·其他光学机器
15 <input type="checkbox"/> 农园·菜园·香草园	15 <input type="checkbox"/> 赠答品全部
16 <input type="checkbox"/> 写真馆·摄影棚	16 <input type="checkbox"/> 香味商品
17 <input type="checkbox"/> 美容	17 <input type="checkbox"/> 收藏品
18 <input type="checkbox"/> 宾馆·结婚场地·服务区域	18 <input type="checkbox"/> 车用品·汽车用品
19 <input type="checkbox"/> 药局·药店	19 <input type="checkbox"/> 理发·美容用品
20 <input type="checkbox"/> 美容院	20 <input type="checkbox"/> 卡通人物使用专利
21 <input type="checkbox"/> 幼儿园·保育園	21 <input type="checkbox"/> 紧急防灾用品
22 <input type="checkbox"/> 医院	22 <input type="checkbox"/> 促销工具
23 <input type="checkbox"/> 官公厅·公共团体	23 <input type="checkbox"/> 数字化·便携式·IT相关商品
24 <input type="checkbox"/> 报道·出版	24 <input type="checkbox"/> 五金·调理用品
25 <input type="checkbox"/> 其他()	25 <input type="checkbox"/> 手工艺品·兴趣
26 <input type="checkbox"/> 外食产业 (210.饭店211.小酒馆·酒吧212.饮食店·咖啡店213.供给饮食·指定供给219.其他)	26 <input type="checkbox"/> 健康食品
27 <input type="checkbox"/> 食品零售 (201.百货商店202.GMS203.超级市场204.便利店205.各种零售店206.便当,副食店209.其他)	27 <input type="checkbox"/> 宠物用品
28 <input type="checkbox"/> 建筑业	28 <input type="checkbox"/> 福利·看护用品
29 <input type="checkbox"/> 住宅建筑	29 <input type="checkbox"/> 其他()
30 <input type="checkbox"/> 房地产商	30 <input type="checkbox"/> 点心·糖类
31 <input type="checkbox"/> 住宅·店铺内装饰业	31 <input type="checkbox"/> 饮料
32 <input type="checkbox"/> 改造·翻新业	32 <input type="checkbox"/> 酒类
33 <input type="checkbox"/> 开发商 (110.高级公寓111.商业设施112.楼房)	33 <input type="checkbox"/> 其他食品()
34 <input type="checkbox"/> 不动产	34 <input type="checkbox"/> 生鲜食品(水产·农业·畜牧业)
35 <input type="checkbox"/> 设计事务所	35 <input type="checkbox"/> 室内装饰·家居
36 <input type="checkbox"/> 室内装潢事务所	36 <input type="checkbox"/> 家电·照明器具
37 <input type="checkbox"/> 室内装饰协调人·设计师	37 <input type="checkbox"/> 内外装饰材料
38 <input type="checkbox"/> 咨询顾问(建筑·设计·不动产)	38 <input type="checkbox"/> 洗手间·浴室·供给热水设备
	39 <input type="checkbox"/> 烹饪·厨房机器
	40 <input type="checkbox"/> 店内·装饰·设计施工
	41 <input type="checkbox"/> 调查·店铺开发
	42 <input type="checkbox"/> 寝装用品
	43 <input type="checkbox"/> 窗帘·地毯
	44 <input type="checkbox"/> 装潢用布
	45 <input type="checkbox"/> 室外设施

■所登记的客户个人信息除本次展会以外,也可能用于本公司销售部或其他公司所进行的市场调查,有关株式会社Business Guide-Sha的个人隐私保护协议的详细规定,请访问公司主页(<http://www.giftshow.co.jp>),如不能接受此条款,请在右处打勾。

邀请函

2012第74届东京国际

礼品展 秋季展



会期: **9/5 (周三) · 6 (周四) · 7 (周五)**
 10:00~18:00 [最终日结束时间为17:00]

会场: **东京国际展示场**

主题

2012 着眼未来 提案放松心情的礼品

「对他人的体贴」「感谢的心」「感动的心」「愉悦的心」「笑容」等积极的心情,可以保持「年轻」和「健康」,加深与朋友、恋人以及家人之间的感情纽带,提高人们的沟通能力。换句话说,这些心情可以激发人类潜在的遗传因子(DNA)。

人们只有保持轻松的状态,才能在日常工作和生活中抓住机遇。

这次的礼品展以放松心情的礼品为主题,将展示各种各样代表「幸运」与「机遇」的商品。敬请参展!



参展商品

年轻时尚和儿童用品/文具和纸制品/收藏和制作爱好/创意设计/家居/美容和化妆用品/花卉装饰和园艺用品/芳香/生活用品/个人饰品和皮革制品/珠宝和时尚饰品/运动与休闲用品/休闲装/卡通形象特许/进口商品/展览品/宠物用品/IT商品/数码和手机用品/首饰/家居照明设备/餐具/日本原装产品



展商

有将近2,500家来自日本和世界各地的企业参展

来宾

预计来自日本和世界各地的来宾将达到20万人次

什么是“礼品展”?

东京国际礼品展是日本规模最大的展示个人礼品,消费品以及装饰品的国际贸易展会。本展始创于1967年,主办方为日本Business Guide-Sha, Inc.,于每年春秋2届在日本东京国际会展中心(东京国际展示场)举办。2010年秋季,东京国际礼品展迎来具有标志性意义的第70届。该届展会共使用东京国际展示场的东6厅(51,380),西4厅和门廊(35,030)。在总计86,410的展示区域,参展商达到将近2,500家,来自世界各地到会参观的观众预计达到20万人次。您将感受到礼品带来的活力!

活动

- 新产品评选
- 最流行进口产品评选
- 最佳展位评选:以成本的角度选出有效的和艺术性的陈列
- 礼品展纪念活动“交流晚会”

亮点

○现代日本展区

该展区在现代日本风格的概念下为您呈现用日本各地传统工艺的原料制作的高品质商品。在这里你能找到“真正的日本”。



○创意设计&手工艺展区

该展区分为3个部分:
创意设计区
手工艺制作区
活跃创造区



○卡通人物专利展区、动漫区和Artist Vision展区在此精彩呈现。



○在这里,您能找到日新月异的IT关联商品及娱乐用品,焦点:智能型手机!



东京国际展示场 交通图



*请参照左边的地图

机场巴士 (机场大巴和京滨急行巴士)		
羽田机场	25分钟	东京国际展示场
成田机场	60分钟	东京有明华盛顿酒店 (步行3分钟)
东京城市航空总站 (TCAT)	20分钟	东京国际展示场

- *从羽田机场到东京国际展示场约25分钟
- *从成田机场到东京有明华盛顿酒店约60分钟
- *从东京城市航空总站 (TCAT) 到东京国际展示场约20分钟

巴士免费接送服务		
东京站 (JR线丸之内北口)	约35分钟	东京国际展示场
免费会场循环巴士		
东1-3大厅	西2大厅	中央站,会议楼1楼
		东1-3大厅

*从东京站 (JR线丸之内南口) 到东京国际展示场约35分钟

临海线		
新木场站 (JR线, 东京Metro地铁)	5分钟	国际展示场站
大崎站 (JR)	15分钟	国际展示场站

车站到会场步行约7分钟

*从新木场站到国际展示场站约5分钟
*从大崎站到国际展示场站约15分钟
*从JR线池袋站约31分钟,新宿站约25分钟,涉谷站约20分钟。
*从大崎前往新宿·大宫方向, JR埼京线相互直通运行

海鸥		
新桥站 (JR线, 东京Metro地铁)	22分钟	国际展示场正门站
丰洲站 (东京Metro地铁)	15分钟	国际展示场正门站

车站到会场步行约3分钟

*从新桥站到国际展示场正门站约22分钟。
*从东京站到国际展示场正门站约15分钟。